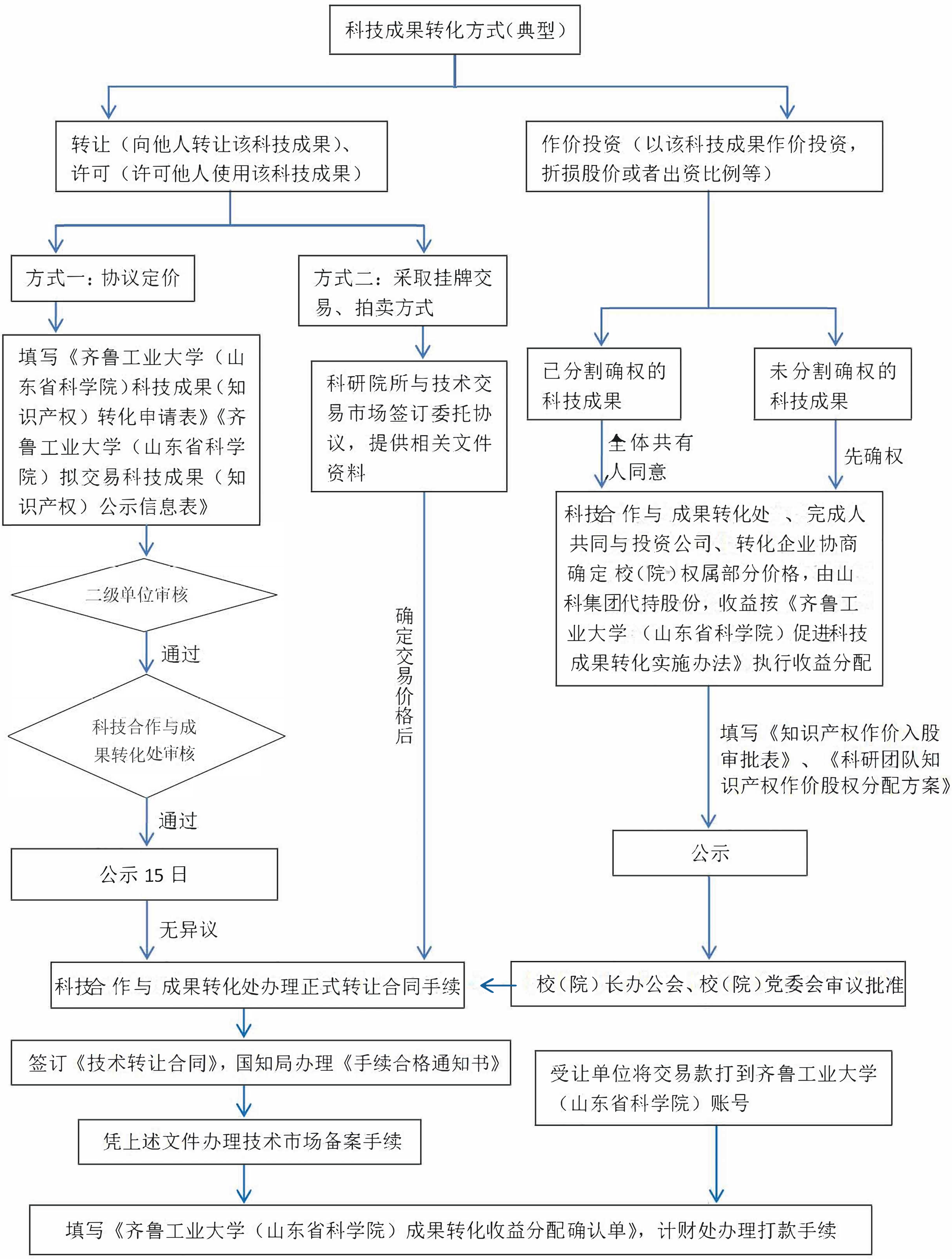

注：（1）签订《技术转让合同》需填写《齐鲁工业大学（山东省科学院）一般合同审核流程表》。

（2）国知局办理《手续合格通知书》需准备《专利代理委托书》、《专利权转让协议》，变更代理机构的需准备《解除委托关系声明》。